

L'OBSERVATORI DEL MERCAT DE TREBALL AL DIA

EVOLUCIÓ DE L'ATUR REGISTRAT. COMARCA DEL GARRAF. ANY 2018

ANY 2018	FEBRER	MARÇ	ABRIL	MAIG	JUNY
Nombre d'aturats	8.859	8.662	8.363	8.119	7.770
TAXA D'ATUR (%)	13,79	13,53	12,86	12,53	12,06

* **NOTA:** taxes d'atur calculades d'acord amb el nou mètode de càlcul de la taxa d'atur registral del Departament d'Empresa i Ocupació (DEMO).

GARRAF	< 25 anys		25-34 anys		35-44 anys		45-54 anys		55 i més anys		TOTAL		TAXA ATUR %
	HOME	DONA	HOME	DONA	HOME	DONA	HOME	DONA	HOME	DONA	HOME	DONA	
CANYELLES	9	8	15	19	23	41	31	39	28	48	106	155	13,66%
CUBELLES	19	19	37	68	66	132	98	133	82	138	302	490	13,08%
OLIVELLA	5	4	16	19	15	28	24	28	23	33	83	112	13,92%
SANT PERE DE RIBES	49	49	105	157	132	270	216	275	203	325	705	1.076	12,96%
SITGES	17	15	52	60	69	106	118	156	129	181	385	518	8,37%
VILANOVA I LA GELTRÚ	113	110	210	351	320	501	447	588	458	740	1.548	2.290	12,57%
TOTAL COMARCA	212	205	435	674	625	1.078	934	1.219	923	1.465	3.129	4.641	12,06%

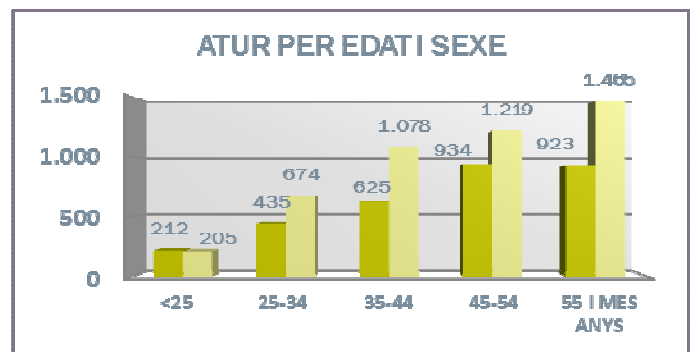
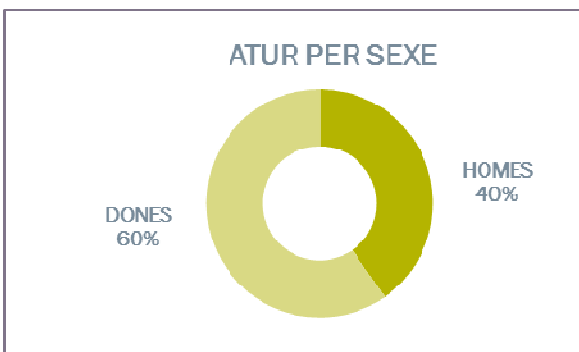

ATUR REGISTRAT PER NIVELL ACADÈMIC I PER ACTIVITAT ECONÒMICA

GARRAF	SENSE ESTUDIS	ESTUDIS PRIMARIS INCOM.	ESTUDIS PRIMARIS COM.	PROGR. FORM. PROF.	EDUCACIÓ GENERAL	TEC. I PROF. SUP.	UNIV. 1r CICLE	UNIV. 2n i 3r CICLE	ALTRES ESTUDIS POST-SEC	TOTAL
CANYELLES	-	6	19	36	177	11	3	9	-	261
CUBELLES	1	31	81	96	465	55	16	45	2	792
OLIVELLA	1	6	16	27	112	23	2	8	-	195
SANT PERE DE RIBES	17	109	205	141	1.086	93	37	92	1	1.781
SITGES	2	23	90	69	496	58	51	110	4	903
VILANOVA I LA GELTRÚ	37	251	471	316	2.275	195	68	224	1	3.838
TOTAL COMARCA	58	426	882	685	4.611	435	177	488	8	7.770

GARRAF	AGRICULTURA	INDÚSTRIA	CONSTRUCCIÓ	SERVEIS	SENSE OCUPACIÓ ANTERIOR	TOTAL
CANYELLES	2	19	28	201	11	261
CUBELLES	4	67	73	618	30	792
OLIVELLA	1	17	16	151	10	195
SANT PERE DE RIBES	53	146	196	1.277	109	1.781
SITGES	1	63	53	756	30	903
VILANOVA I LA GELTRÚ	53	385	371	2.804	225	3.838
TOTAL COMARCA	114	697	737	5.807	415	7.770

CCAE-2009

L'OBSERVATORI DEL MERCAT DE TREBALL AL DIA

CONTRACTACIÓ REGISTRADA PER SEXE I EDATS (2N TRIMESTRE 2018)

GARRAF	HOMES	DONES	TOTAL
CANYELLES	90	64	154
CUBELLES	248	289	537
OLIVELLA	19	24	43
SANT PERE DE RIBES	888	1.165	2.053
SITGES	1.951	1.889	3.840
VILANOVA I LA GELTRÚ	3.415	3.543	6.958
TOTAL COMARCA	6.611	6.974	13.585

< 20 ANYS	20-24 ANYS	25-29 ANYS	30-44 ANYS	> 44 ANYS	TOTAL
10	24	22	52	46	154
59	98	60	195	125	537
6	2	4	19	12	43
94	446	433	723	357	2.053
304	687	555	1.381	913	3.840
512	1.224	896	2.553	1.773	6.958
985	2.481	1.970	4.923	3.226	13.585

CONTRACTACIÓ REGISTRADA PER SEXE



CONTRACTACIÓ REGISTRADA PER EDATS

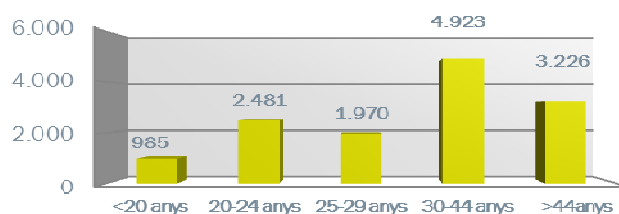

CONTRACTACIÓ REGISTRADA PER TIPUS DE CONTRACTE I SECTORS ECONÒMICS (2N TRIMESTRE 2018)

GARRAF	OBRA I SERVEI	CIRCUM. PROD.	INTERINAT	FORMACIÓ	PRÀCTIQUES	RELLEU	JUBILACIÓ PARCIAL	ALTRES CONTR.	INDEFINITS	TOTAL
CANYELLES	22	98	10	-	-	-	-	-	24	154
CUBELLES	117	270	42	-	-	-	-	2	106	537
OLIVELLA	16	15	4	-	-	-	-	-	8	43
SANT PERE DE RIBES	304	1.304	255	-	4	9	7	1	169	2.053
SITGES	875	2.327	99	-	4	-	-	2	533	3.840
VILANOVA I LA GELTRÚ	1.702	4.168	414	3	17	8	11	11	624	6.958
TOTAL COMARCA	3.036	8.182	824	3	25	17	18	16	1.464	13.585

GARRAF	AGRICULTURA	INDÚSTRIA	CONSTRUCCIÓ	SERVEIS	TOTAL
CANYELLES	1	46	9	98	154
CUBELLES	2	30	60	445	537
OLIVELLA	-	-	4	39	43
SANT PERE DE RIBES	12	48	83	1.910	2.053
SITGES	5	48	128	3.659	3.840
VILANOVA I LA GELTRÚ	24	598	262	6.074	6.958
TOTAL COMARCA	44	770	546	12.225	13.585

CCAE-2009

FONT: Xarxa d'Observatoris del Desenvolupament Econòmic Local. Diputació de Barcelona a partir de les dades del Dpt. d'Empresa i Ocupació de la Generalitat de Catalunya